2970 info

Magazine van Schilde en 's-Gravenwezel
november - december 2023

Maak je tuin winterklaar
met onze tuinrangers

Koop cadeaubon 25 euro, krijg 30 euro 4
Burgerbegroting start in Schilde 8
Masterplan voor Schildestrand 15

Schilde

Natuurbegraafplek, een omgeving voor rust en bezinning

Sinds begin dit jaar heeft Schilde een natuurbegraafplek. Een plek waar de natuur haar vrije gang mag gaan. Het wandelpad wordt niet verhard en de banken in de centrale ontmoetingsruimte zijn gemaakt uit in Schilde gerooide boomstammen. Zo ontstaat een natuurlijke omgeving die uitnodigt tot rust en bezinning. Voor inwoners van Schilde is het uitstrooien van assen of het begraven van een biologisch afbreekbare urne op deze natuurbegraafplek gratis.

4 Cadeaubon 25 + 5 euro

7 Inwoner in de kijker

8 Burgerbegroting

10 Verhuur jij een woning?

11 Maak je tuin winterklaar

13 Wonen in de tijd

15 Masterplan Schildestrand

16 Mentaal sterk met Mindlab

19 Resultaten enquête 60-plussers

20 Nieuw bos Rozenhoek

21 UiT in Schilde

26 Museum terug open

Blijf op de hoogte

Volg ons op Facebook, Instagram en Hoplr en abonneer je op onze tweewekelijkse digitale nieuwsbrief!

www.facebook.com/2970.Schilde

www.instagram.com/gemeenteschilde

www.hoplr.com/gemeente/schilde

www.schilde.be/nieuwsbrief

schilde schittert www.schildeschittert.be

Sinds 19 september 2023 kunnen **de verschillende modellen voorlopig rijbewijs voor categorie B online worden aangevraagd.** Je zult dus enkel nog je voorlopig rijbewijs moeten afhalen op het gemeentehuis. De aanvraag kun je indienen via je smartphone, PC, laptop of tablet. Aanmelden doe je met je eID of itsme via https://beldrive.apps.mobilit.fgov.be/. Ook begeleiders moeten zich registreren bij de aanvraag van een voorlopig rijbewijs voor 12 en 36 maanden.

De Antwerpse Regionale Landschappen organiseren een wedstrijd rond oude bomen. **Heb jij een oude boom in jouw tuin of heb je weet van een mooie, volwassen dreef of houtkant in je buurt?** Heb jij oude foto's of ken jij nog verhalen en tradities rond een oude boom, bijzondere dreef of houtwal in Schilde?

Maak een (knotsgekke) foto van een houtig erfgoedpareltje, stuur hem in via www.rldv.be/projecten/ik-hout-van-erfgoed. Wie weet wordt jouw inzending de winnende 'erfgoedboom in de kijker'. Bomen inzenden kan tot 31 december 2023. Uit alle inzendingen selecteert de jury in januari 2024 vijf laureaten. De genomineerde bomen nemen het vervolgens tegen elkaar op in een publieksstemming.

De boom met de meeste stemmen wint de titel van 'Antwerpse Erfgoedboom' en krijgt een controle en onderhoud van een boomexpert om de boom nog vele decennia – of eeuwen – te laten schitteren. **Wie de winnende boom inzond, krijgt als dank een overnachting voor vier in een boompit:** een druppelvormige hangtent aan een boom.

Het afgelopen halfjaar werd **wolvin Emma regelmatig gespot in onze regio**. Volgens het Vlaams Agentschap voor Natuur en Bos heeft het dier zich hier nu gevestigd en kunnen veehouders zich best beschermen. Gedetailleerde informatie over schade en preventie, subsidies en ondersteuning vind je op www.natuurenbos.be/wolf. Daarnaast kun je bij het Wolf Fencing Team terecht met al je vragen over wolfwerende maatregelen. Als je dat wenst, komen de medewerkers ook ter plaatse.

Eindejaarsshoppen? In Schilde en 's-Gravenwezel natuurlijk.

Koop een cadeaubon van 25 euro en krijg 30 euro!

Kom in december gezellig kerstshoppen in de winkelstraten van Schilde en 's-Gravenwezel. Je wordt er verwend met sfeervolle etalages, gezellige winkels en heerlijke restaurants en bars.

Koop in december en januari een cadeaubon van Schilde Natuurlijk. Je betaalt 25 euro en krijgt 30 euro. Toch hét ideale eindejaarscadeau? Of koop er één voor jezelf. Dat kan natuurlijk ook.

Op www.schilde.be/cadeaubon kun je de bon bestellen. Je vindt er ook de lijst met alle deelnemende handelszaken.

Deze actie geldt op bonnen aangekocht tussen 1 december 2023 en 31 januari 2024, zolang de voorraad strekt. Maximum 1 bon per persoon.

Lest we forget, 11 november

Op **11 november herdenken we Wapenstilstand** met een huldiging om 10 uur aan het herdenkingsmonument op het Lodewijk De Vochtplein in 's-Gravenwezel. Om 11 uur is er een eucharistieviering in de Sint-Guibertuskerk in Schilde, gevolgd door een bloemenhulde aan de graven van de gesneuvelde soldaten en burgerslachtoffers.

Heemkundige Kring Scilla neemt je mee op een reis terug in de tijd, naar het tragische bombardement in Mortsel op 5 april 1943. Met pakkende muziek gebracht door de Koninklijke Harmonie Takjes worden Boomen.

11.11.11 Schilde onderneemt actie voor **klimaatrechtvaardigheid**

Doe tijdens het weekend van 11 en 12 november de deur open voor de jeugdbewegingen Chiro Giedo, Scouts 's-Gravenwezel en Scouts Schilde. Zij verkopen wenskaarten en (h)eerlijke chocolade voor 11.11.11, de koepelorganisatie voor internationale solidariteit. Ook dit jaar komen ze zo op voor mondiale klimaatrechtvaardigheid.

De klimaatcrisis treft niet iedereen hetzelfde. Vooral mensen in landen die het minst verantwoordelijk zijn en weinig middelen hebben om er iets aan te doen, krijgen het zwaar te verduren.

Help jij mee?

- Doe een gift aan 11.11.11 op geef.11.be of op BE30 0000 0000 1111.
- Koop wenskaarten of een reep (h)eerlijke chocolade van onze lokale jeugdbewegingen tijdens de huis-aan-huisverkoop in het weekend van 11 en 12 november.

Afgelopen zomer gingen bijna **40 000 mensen op zoek naar insecten in heel Vlaanderen en Brussel**, en dus ook in Schilde. Ze namen deel aan de 'Insectenzomer' van Natuurpunt onder het motto Niet meppen, wel 'appen'! Het opzet: de insectenpopulatie in kaart brengen met de natuurherken-app ObsIdentify op de smartphone. Er werden meer dan 1,5 miljoen insecten ingegeven. Een massa aan insecten en een schat aan informatie! In Schilde deden 229 inwoners mee. Zij spotten 558 verschillende soorten. Meer weten? Surf naar https://waarnemingen.be/bioblitz/insectenzomer-schilde/.

De **UiTPAS** is nu ook te koop in de bibliotheken van Schilde en 's-Gravenwezel. Je kunt deze spaar- en voordelenkaart gebruiken bij allerlei activiteiten in onze gemeente, maar ook in alle deelnemende gemeenten in Vlaanderen. Denk maar aan een zwembeurt, sportkamp, jeugd-activiteit, concert, theatervoorstelling of een bezoekje aan de bib. Alle info op www.schilde.be/uitpas.

Wil je op de hoogte blijven van het reilen en zeilen in onze gemeente? Schrijf je in op onze nieuwsbrief! Je ontdekt er updates over wegenwerken, promo voor evenementen, vacatures, nuttige info ... Onze nieuwsbrief valt tweewekelijks bij meer dan 2600 abonnees in de mailbox. Straks ook in de jouwe?

Schrijf je in op www.schilde.be/nieuwsbrief. Of scan deze QR-code.

Meer nieuws: www.schilde.be/actueel

Kidsbabbel

Wat vind je het allerleukste aan de herfst en de winter?

Elise: Mijn lievelingsseizoen is de herfst omdat ik dan jarig ben! Als ik mij verveel in de herfst, zijn er altijd wel wat bladeren in de tuin om weg te harken. Het leukste aan de winter is dat het super snel donker is. Binnen én buiten is het dan mega gezellig met alle lichtjes.

Jasmijn: Het allerleukste aan de winter is sneeuw! Je kunt met sneeuwballen naar elkaar gooien en een sneeuwpop maken. En Sinterklaas en de Kerstman komen langs met cadeautjes.

Sara: De herfst is zo mooi! Overal liggen er gekleurde blaadjes. Ik raap ze op en knutsel er mooie dingen mee. De winter is vooral leuk als het sneeuwt. Ik maak dan in de tuin een heleboel kleine sneeuwpopjes, net als een grote sneeuwpop-familie. Binnen staat er een echte boom met lichtjes, slingers en ballen. En met veel cadeautjes eronder.

Eleni: Ik vind het heel gezellig om lekker knus en warm onder mijn favoriet dekentje te zitten als het buiten regent, waait en koud is. Dan drink ik warme chocolademelk en eet een lekker koekje. De bomen zijn in de herfst ook zo mooi omdat hun bladeren allemaal verschillende kleurtjes hebben. In de winter hang ik elke dag vetbollen in de tuin voor de vogeltjes. Ik kijk dan van binnen hoe ze er lekker van smullen.

102 000

Zoveel bloembollen gaan er tijdens dit najaar de grond in. Dat zijn wel 300 bollen per vierkante meter. Vanaf februari tot en met mei zullen er telkens andere soorten te bewonderen zijn in onze gemeente. Ook de bijen zullen blij zijn. Ga binnen enkele maanden zeker eens een kijkje nemen aan de Bellevuedreef en aan de Kraanweide.

De naam doet misschien nog niet direct een belletje rinkelen, maar deze 19-jarige Schildenaar heeft al een erg mooie prestatie op haar palmares. Samen met muzikant Gregory Delbrouck won ze dit jaar de grote prijs in de open categorie van het 'International Youth Music Competitions from Atlanta'. In september vlogen ze naar New York om er hun prijs in ontvangst te nemen.

Tonke Dehon

Spotify

Tonke: Muziek zat altijd al in mijn bloed. Maar ik herinner mij nog glashelder het moment dat ik wist dat ik ook een instrument wilde gaan spelen. Ik was zes jaar en zat in het eerste leerjaar op Wonderwijzer. De juf bracht haar dwarsfluit mee naar school om er voor ons een liedje op te spelen. Ik vond het zo mooi. Sinds die dag ga ik al naar de kunstacademie Wijnegem-Schilde-Zoersel. Op mijn acht jaar ben ik gestart met dwarsfluit. Ondertussen speel ik ook piano en ukelele. Maar nu probeer ik mij toch vooral te focussen op zang. Daar heb ik toch het meeste plezier in. Ondertussen is mijn opleiding aan de kunstacademie klaar, maar ik speel nog wel altijd bij de Koninklijke Harmonie Takjes worden Boomen.

Op mijn middelbare school, Mariagaarde, zong ik in het schoolbandje. Heerlijk vond ik dat. Zo leerde ik Gregory kennen. Hij was er muziekleerkracht en zorgde voor de muzikale begeleiding op de piano. Begin januari vroeg hij me of ik zijn zelfgeschreven popnummer 'Moonlight Dreams' wilde inzingen. En niet alleen inzingen. Hij wilde het graag inzenden voor de prestigieuze wedstrijd van het 'International Youth Music Competitions from Atlanta'. En of ik dat wilde. Spannend! We namen het nummer op in de lokalen van Werf 44. Toen ik enkele weken later aan het babysitten was, kreeg ik het nieuws dat ons nummer een score van 100% gekregen had. We werden uitgenodigd in New York voor een live performance met alle andere internationale winnaars. Ik moet zeggen dat de avond ineens wel een pak leuker werd (lacht). Mijn papa en zussen stonden allemaal op de eerste rij om mij te vergezellen naar New York. Iedereen mee dus. Samen met Gregory en zijn vriendin stapten we in september op het vliegtuig.

In hartje Manhatten mochten we optreden in The DiMenna Center. Wat een prachtige locatie. Recht uit de film. Ik was enorm onder de indruk. Gregory aan de piano en ik zong. Het was echt genieten om daar Moonlight Dreams te mogen brengen in het bijzijn van onze families en kandidaten uit alle hoeken van de wereld.

Op dit moment studeer ik voor leerkracht lager onderwijs. Daar zal ik mijn passie voor muziek zeker wel kunnen tonen. Maar moest ik de muziekwereld kunnen ingaan, zou het toch heel erg kriebelen. Ik weet niet of ik dan 'nee' zou zeggen (lacht).

Wil jij ook een inwoner nomineren voor deze rubriek? Iemand die een bijzondere prestatie heeft geleverd? Of Schilde op de kaart gezet heeft buiten de gemeentegrenzen? Een inwoner met een bijzonder talent of iemand die gewoon iedereen kent? Surf dan snel naar www.schilde.be/inwonerindekijker en vul het webformulier in. Wie weet prijkt jouw kandidaat binnenkort in ons magazine!

Als je een budget kreeg,
wat zou jij dan doen voor jouw wijk?

We starten met een burgerbegroting

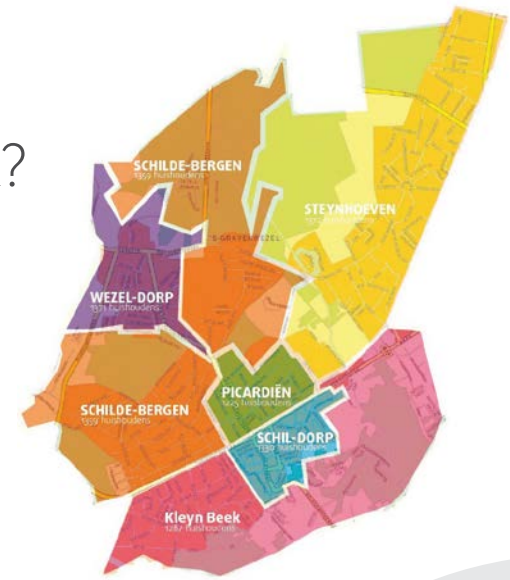

We deelden gemeente Schilde op in zes wijken. Woon of werk jij in één van deze wijken in Schilde? Ga je er vaak op bezoek? Of ga je er naar school? Dan ken je deze wijk ongetwijfeld heel goed. En weet jij wat er nodig is om deze wijk nog leuker, veiliger, mooier te maken. Heb je zin om de handen uit de mouwen te steken en jouw idee te pitchen? Je kunt tot 5000 euro krijgen van lokaal bestuur Schilde om jouw project te realiseren.

In november starten we met twee testwijken in onze gemeente: Schil-Dorp en Wezel-Dorp. Binnen enkele maanden zijn alle wijken aan de beurt.

Hoe werkt het?

In het kort:

- 15 000 euro per wijk (max. 5000 per project)
- Iedereen kan een project indienen.
- Enkel inwoners van de wijk (vanaf 12 jaar) kunnen stemmen op de projecten.

Doe mee!

De burgerbegroting bestaat uit verschillende stappen.

STAP 1:

INDIENEN PROJECTEN/IDEEËN

- Een pril idee of een concreet project? Je kunt ze allebei indienen via www.schildeschittert.be/burgerbegroting
- Iedereen kan een project of idee indienen. Je hoeft niet in de wijk te wonen.
- Deze stap duurt zes weken.

STAP 2:

ADMINISTRATIEVE CHECK

- De projecten en ideeën krijgen een administratieve check op basis van een aantal criteria die je terugvindt in het reglement op de website.
- Voldoet je project aan deze criteria? Dan komt het op de lijst voor het college van burgemeester en schepenen. Daar wordt beslist op welke projecten de buurtbewoners van de wijk effectief kunnen stemmen.
- Deze stap duurt vier weken.

STAP 3:

STEMMEN

- Inwoners vanaf 12 jaar kunnen stemmen op de projecten waar ze het meest in geloven.
- Je kunt enkel stemmen op projecten uit jouw wijk.
- Je stemt ten minste op twee projecten.
- Deze stap duurt vier weken.

STAP 4:

WINNAARS KUNNEN HUN PROJECT UITVOEREN

- Jouw project is verkozen? Dan krijg je een bedrag tot 5000 euro.
- Je hebt een jaar de tijd om je project te realiseren.

STAP 5:

EVALUATIE PROJECT

- Na een jaar zit je samen met lokaal bestuur Schilde om te evalueren hoe het met je project staat.

schilde schittert

Uniek dat jij beslist!

Deze burgerbegroting is iets van jou, jij als inwoner mag bepalen. Je krijgt de ruimte, middelen en ondersteuning om met unieke ideeën te komen voor onze gemeente of voor je eigen wijk.

Waar wacht je nog op?

Nergens toch? Surf naar www.schildeschittert.be/burgerbegroting en ga aan de slag.

Zit je met een goed idee voor Schilde? Maar past het niet onmiddellijk in de burgerbegroting?

Dan kun je dit idee delen via www.schildeschittert.be/jouwideevoorschilde.

Is de digitale weg niet helemaal iets voor jou? Of heb je hulp nodig om het formulier in te dienen? Dan kun je terecht bij Digidak of op het gemeentehuis:

- **Digidak in 't Parkske**, Eugeen Dierckxlaan 24, Schilde. Elke vrijdag van 9 tot 12 uur. Ook tijdens schoolvakanties.
- **Digidak in het Dorpshuis**, Kerkstraat 24, 's-Gravenwezel. Elke woensdag van 18 tot 20 uur. Tijdens schoolvakanties enkel op afspraak.
- Op de dienst **secretariaat** (gemeentehuis) kun je ook een invulformulier ophalen.

www.schildeschittert.be/burgerbegroting
dienst secretariaat, secretariaat@schilde.be, 03 380 16 22

Verhuur jij een woning?
Of ga je een woning verhuren in Schilde?

Dan heb je een conformiteitsattest nodig

Wat is een conformiteitsattest?

Een woning die je verhuurt, moet voldoen aan een aantal kwaliteits- en veiligheidsnormen. Het conformiteitsattest toont aan dat je woning geschikt is om verhuurd te worden. Het attest is gratis.

Is het attest verplicht?

Het attest is geen verhuurvergunning, maar is wel verplicht in onze gemeente. De verhuurder is namelijk verantwoordelijk voor de veiligheid van het verhuurde pand.

Hoe vraag je een conformiteits-attest aan?

Verhuur je een pand in de gemeente? Dan doorloop je volgende stappen:

1. Je vraagt een conformiteitsattest aan via het EnergieK Woonloket (03 350 08 08 of www.schilde.be/conformiteitsattest).
2. Een woningcontroleur van IGEAN komt ter plaatse voor een kwaliteitsonderzoek van de woning. Concreet moet de woning voldoen aan de minimale normen van de Vlaamse Codex Wonen. De woningcontroleur onderzoekt daarbij de structuur, de technische installaties, de mogelijkheid tot verluchting, de aanwezigheid van vocht, de woonoppervlakte, de aanwezigheid van rookmelders op elke verdieping, ...
3. Als de resultaten van het conformiteits-onderzoek positief zijn, dan krijg je een conformiteitsattest voor de woning die je verhuurt. Het conformiteitsattest blijft 10 jaar geldig.

EnergieK Woonloket, Brasschaatsebaan 30, Schilde, 03 350 08 08, energie@igean.be, www.schilde.be/conformiteitsattest

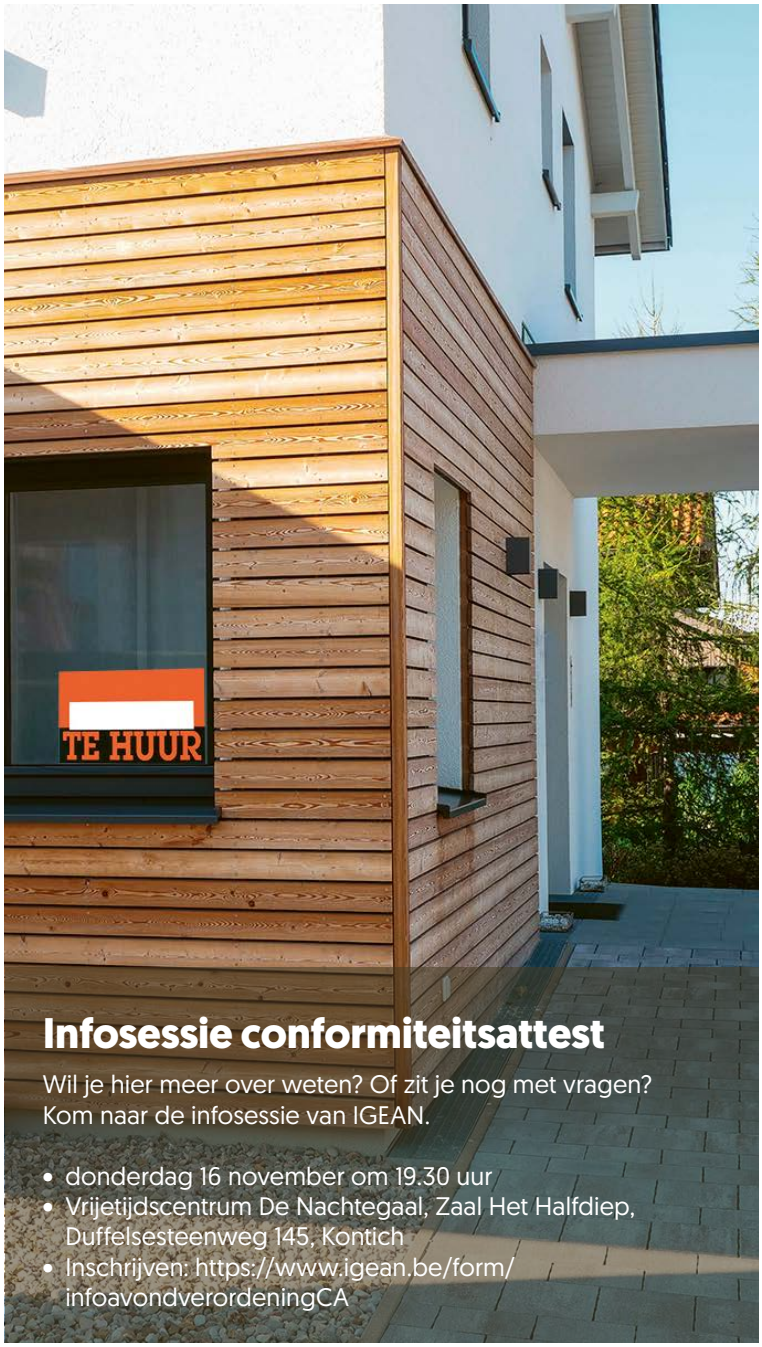

Infosessie conformiteitsattest

Wil je hier meer over weten? Of zit je nog met vragen? Kom naar de infosessie van IGEAN.

- donderdag 16 november om 19.30 uur
- Vrijetijdscentrum De Nachtegaal, Zaal Het Halfdiep, Duffelsesteenweg 145, Kontich
- Inschrijven: https://www.igean.be/form/infoavondverordeningCA

Maak je tuin winterklaar met deze tips

TIP 1

Doe vooral niet te veel in je tuin

Laat afgevallen bladeren gewoon liggen. Zo verwen je je borders en hagen met een extra laagje voedingsstoffen. Herfstblaadjes zijn een kostbaar goed voor de klimaatrobuuste tuin van de toekomst, het is letterlijk bladgoud... Bewaar de blaadjes het liefst in je tuin in plaats van ze af te voeren. Op die manier creëer je perfecte scharrelplaatsen voor vogels en egels, die er wormen, insecten en beschutting vinden. Je krijgt vanzelf een nieuwe, superwaardevolle humuslaag in je tuin. Die humuslaag zal in de zomer het water vasthouden als een spons waardoor je minder risico loopt op verdorde planten. Stengels van uitgebloeide planten kun je trouwens ook rustig laten staan. Zaadetende vogels komen in de winter op uitgebloeide borderplanten naar zaadjes zoeken, terwijl insecten in de holle stengels slapen.

Doe mee & win

Wij zijn natuurlijk razend benieuwd naar jouw wild(ere) stukje natuur! Word daarom ook een trotse ambassadeur, registreer je tuin voor 15 december 2023 (kandidatuur jaarlijks te hernieuwen!) op www.laatzeliggen.be en maak kans op één van de tien oerdegelijke tuinharken die in onze gemeente worden verloot. Je mag ook lekker uitpakken met je natuurlijkere tuin en je leukste tuinfoto's posten met #LaatZeLiggen en #Bladgoud. Veel succes!

Woon je in **een straat met laanbomen**? Overtollige bladeren kun je gerust rond de boom laten liggen zodat ze daar kunnen verteren. De boom krijgt zo het nodige voedsel in het voorjaar om opnieuw te groeien. De bodem rond de stam blijft ook langer vochtig. Toch nog te veel blad van de laanbomen? Verzamel deze dan in een bladkorf. De zuigwagen van de gemeente komt deze oppikken. De planning vind je op www.schilde.be/bladval of maak een afspraak met de dienst der werken (03 380 14 80).

Vermijd lawaaierige bladblazers. Gebruik een hark, of neem een bladblazer met elektromotor. Voor particulier gebruik zijn deze zeker even goed en veel minder storend. De buren zullen je dankbaar zijn.

Scan de QR-code en bekijk zeker ook de tips van Dieter Coppens in zijn filmpje voor de campagne #laatzeliggen.

TIP 2

Nodig eens een tuinranger uit

Het is helemaal gratis en je krijgt gouden tips helemaal op maat van jouw tuin. Interesse?
Maak een afspraak op de website tuinrangers.be/tuinadvies-aanvragen.

De tuinrangers kun je ook volgen:
- facebook.com/tuinrangers
- instagram.com/tuinrangers
- digitale nieuwsbrief: www.tuinrangers.be (onderaan de pagina)

TIP 3

Composteren in het najaar is een slimme zet

Het zorgt voor een boost van de bodemgezondheid. Je krijgt een opstoot van organisch materiaal en essentiële voedingsstoffen. De compost wordt door de bodemdiertjes in de bodem verwerkt en zorgt ervoor dat die tijdens de wintermaanden enorm verrijkt wordt. Daarnaast kom je in de winter minder in je tuin, wat de compost de tijd geeft om in de bodem zakken.

Had jij de afgelopen zomers ook last van een dorre en uitgedroogde gazon? Boost dan je gazon nog een keer voor het begint te vriezen. Als jaarlijks onderhoud wordt compost best met een dun laagje toegediend in het najaar. Na enkele regenbuien zal de compost volledig in de bodem gedrongen zijn. Zo leg je in het najaar de basis voor mooi groen gras in de zomer.

Ook voor bloembollen en vaste planten is compost een goed idee tijdens de koude wintermaanden. Het beschermt de wortels tegen de vrieskou en zorgt voor de regulatie van de bodemtemperatuur.

ℹ dienst milieu, milieu@schilde.be, 03 380 16 49,

Klimaatwerf, je werfleider voor een duurzame woning.

Wil je isoleren, zonnepanelen installeren of overstappen op hernieuwbare energie? Kun je wel wat hulp op maat gebruiken? Klimaatwerf staat voor je klaar.

Deze VZW is een samenwerking tussen energiecoöperaties ZuidtrAnt en Zonnewind, en verschillende lokale besturen in de rand van Antwerpen en de Voorkempen. Het doel? Ondersteuning bieden bij het duurzaam maken van woningen. Klimaatwerf helpt op verschillende manieren:

1. Renovatiewerf

Sta je voor de uitdaging om je woning energiezuiniger te maken, maar weet je niet goed waar te beginnen? Zie je het bos door de bomen niet meer? Ben je niet vertrouwd met al die nieuwe technieken? De erkende BENOvatiecoachen van Renovatiewerf bieden een helpende hand, afgestemd op jouw budget en mogelijkheden. Ze begeleiden je door het hele verbouwproces, van analyse tot uitvoering, zodat je woning zo energie-efficiënt mogelijk wordt. Zo bespaar je uiteindelijk niet enkel energie maar verhoogt ook je wooncomfort.

Wat zijn de kosten?
De instapkost bedraagt 302,5 euro (incl. BTW), daarmee wordt een start EPC-attest opgemaakt. Aan de hand van dat EPC-attest, krijg je een persoonlijk renovatietraject. De werken die uitgevoerd worden betaal je zelf, maar voor sommige werken kun je wel instappen op een groepsaankoop.

2. Zonnewerf

Zonnewerf is een langdurige groepsaankoop voor zonnepanelen en thuisbatterijen mét begeleiding. Zonnepanelen blijven een interessante investering, vooral op een geïsoleerd en gunstig gelegen dak. Maar hoe weet je of jouw dak geschikt is? Welke soorten panelen en omvormers zijn er? Hoeveel panelen plaats je best? En plaats je best ook een thuisbatterij? Zonnewerf biedt onafhankelijk technisch en financieel advies en werkt een voorstel op maat uit.

Wat zijn de kosten?
Het advies dat je via Zonnewerf ontvangt is volledig gratis. Daarnaast bieden zij ook een stap-per-stap begeleiding bij de installatie en een gratis instap in de groepsaankoop. Uiteraard dien je de installatie zelf te betalen, maar met de hulp van Zonnewerf ken je onmiddellijk je vermoedelijke terugverdientijd.

3. Nog meer groepsaanbod

Klimaatwerf biedt niet enkel zonnepanelen in groepsaankoop aan. Je krijgt ook regelmatig de mogelijkheid om je aan te sluiten bij groepsaankopen van andere bouw- en renovatiematerialen. Op deze manier zijn de tarieven vaak voordeliger dan wanneer je afzonderlijk een offerte aanvraagt. Van dit groepsaanbod kun je ook gebruik maken wanneer je geen extra begeleiding nodig hebt. Op dit moment loopt er een groepsaanbod dak- en zoldervloerisolatie. Het aanbod wordt in de toekomst nog verder uitgebreid.

Wat zijn de kosten?
Gebruik maken van de groepsaankoop is volledig gratis, de aankoopkosten van de materialen en de werken die je uitvoert, betaal je uiteraard zelf.

Breken met woongewoonten

Wonen in de tijd: tentoonstellling van 4 tot 23 november in Werf 44

Hoe gaan we 'Wonen in de tijd'? Stemmen we onze manier van wonen en de plaats beter af op de verschillende levensfasen? Hoe en waar gaan we zelfstandig wonen als we ouder worden? Belangrijke vragen waar je best op tijd over nadenkt.

De woonbehoeften van mensen veranderen doorheen hun leven. Voor sommige oudere Schildenaren wordt het bijvoorbeeld wat moeilijker wanneer ze ver van de leefkernen, en dus ook ver van winkels en andere faciliteiten, wonen. Ouderen wonen vaak in oudere woningen. Woningen die te groot zijn, niet meer voldoen aan de huidige voorschriften. Daarnaast vinden jongeren en gezinnen soms moeilijk een geschikte en betaalbare woning in de regio.

Dit zijn grote uitdagingen, zowel voor jou als inwoner als voor ons als lokaal bestuur. Niet alleen op het vlak van wonen, maar ook op het vlak van mobiliteit en hoe we zorg voor elkaar organiseren.

INFOSESSIE
'Wat(t) met mijn energie?'

Wil je meer weten over Klimaatwerf, Zonnewerf of de overige groepsaankopen? Dan ben je van harte welkom op de infosessie 'Wat(t) met mijn energie'? Je krijgt er praktische tips om jouw woning energiezuiniger te maken. Je leert er alles over nieuwe energiesystemen, het renoveren van je huis en het zelf opwekken van stroom.

- Maandag 13 november
- 20 uur
- Werf 44 (kleine zaal), Schoolstraat 44, Schilde
- Inschrijven: www.schilde.be/infosessie-klimaatwerf

Heb jij zelf een klimaatvriendelijk energie-idee voor jouw buurt? Op de inspiratiesessie kun je het met ons delen via de ideeënbus.

Meer weten over het aanbod van Klimaatwerf of er gebruik van maken? Je leest er alles over op www.klimaatwerf.be

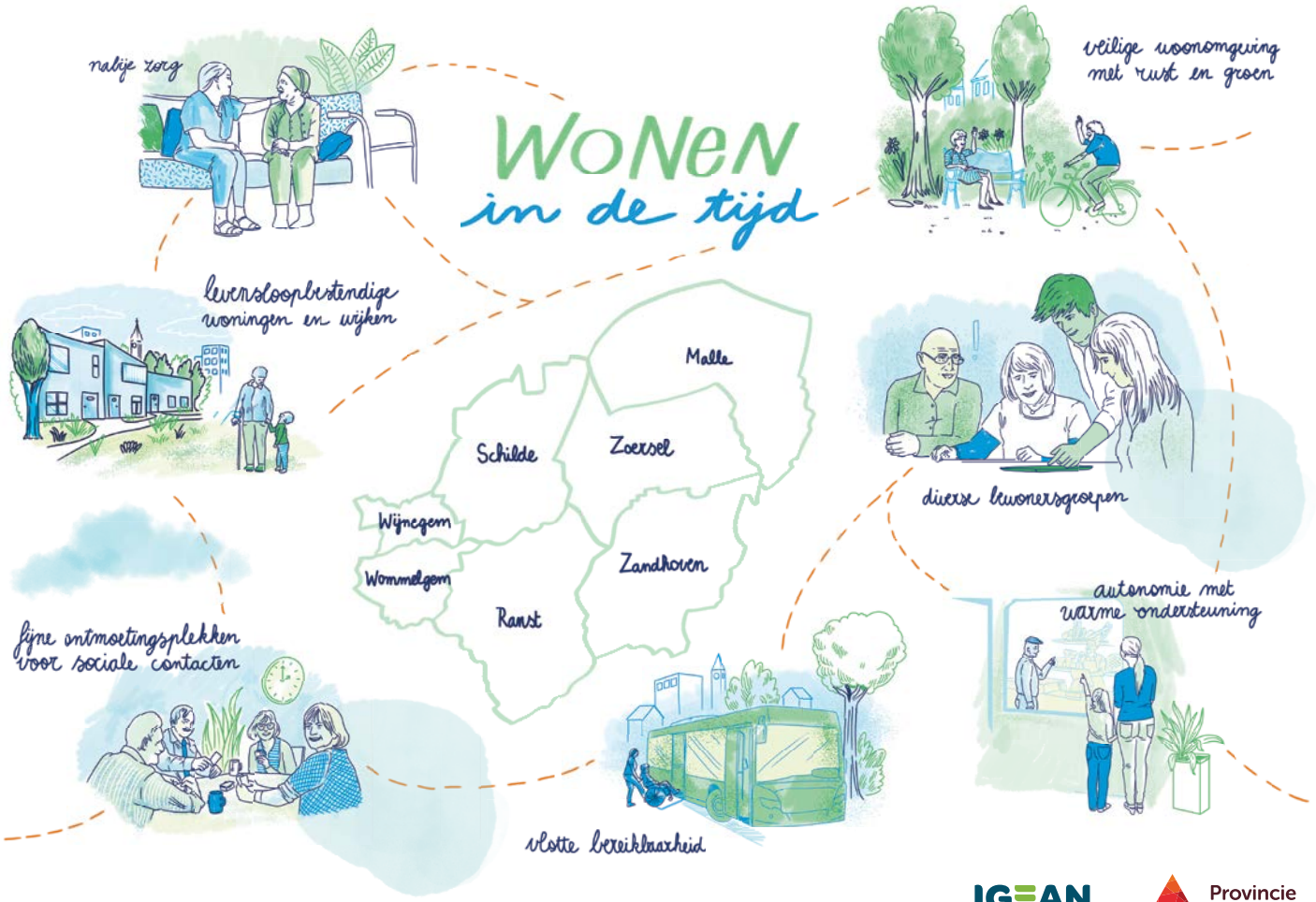

IGEAN SAMEN BETER

Provincie Antwerpen

We gaan deze uitdagingen niet alleen aan

Samen met Malle, Ranst, Wijnegem, Wommelgem, Zandhoven en Zoersel werken we al een aantal jaar samen aan ons woonbeleid. We doen dit met begeleiding van IGEAN en met financiering van de Vlaamse overheid.

In 2022 hebben we onze samenwerking uitgebreid met een gezamenlijk traject 'geWOONtebreker', met begeleiding van de provincie Antwerpen. In dit traject gaan we op zoek naar oude, vastgeroeste gewoonten die niet toekomstbestendig zijn. En stellen we de vraag hoe we die patronen kunnen doorbreken.

www.schilde.be/wonenindetijd

Tentoonstelling 'Wonen in de tijd' van 4 tot 23 november in Werf 44

Dit najaar reist er een tentoonstelling rond door de zeven deelnemende gemeenten. In november is Schilde aan de beurt. We gaan op zoek naar woonvormen die bij jou passen, in elke tijd. We zetten je aan het denken over je manier van wonen en de plek waar je woont. Zijn je woning en woonlocatie afgestemd op de noden uit elke levensfase?

Je vindt er ook goede en in de praktijk bruikbare instrumenten om aan woonoplossingen te werken. Hierbij schakelen we de hulp in van heel wat experten, zoals Vlaams Bouwmeester Erik Wieërs, professor Pascal De Decker en studiebureau Atelier Romain.

Deze tentoonstelling kun je gratis bezoeken van 4 tot 23 november in de foyer van Werf 44.

Een masterplan voor Schildestrand

Op 18 september keurde de gemeenteraad het ontwerp masterplan Schildestrand goed, een belangrijke stap vooruit voor dit historische deel van Schilde. Op basis van dit masterplan zal lokaal bestuur Schilde een officieel ruimtelijk uitvoeringsplan (RUP) uitwerken, waarin de toekomst van dit gebied in heldere plannen en richtlijnen wordt vastgelegd. Het proces dat leidt tot dit RUP moet nog starten en volgt wettelijk vastgestelde stappen met verschillende terugkoppelingsmomenten. De definitieve opleverdatum van dit RUP is dus nog niet bekend.

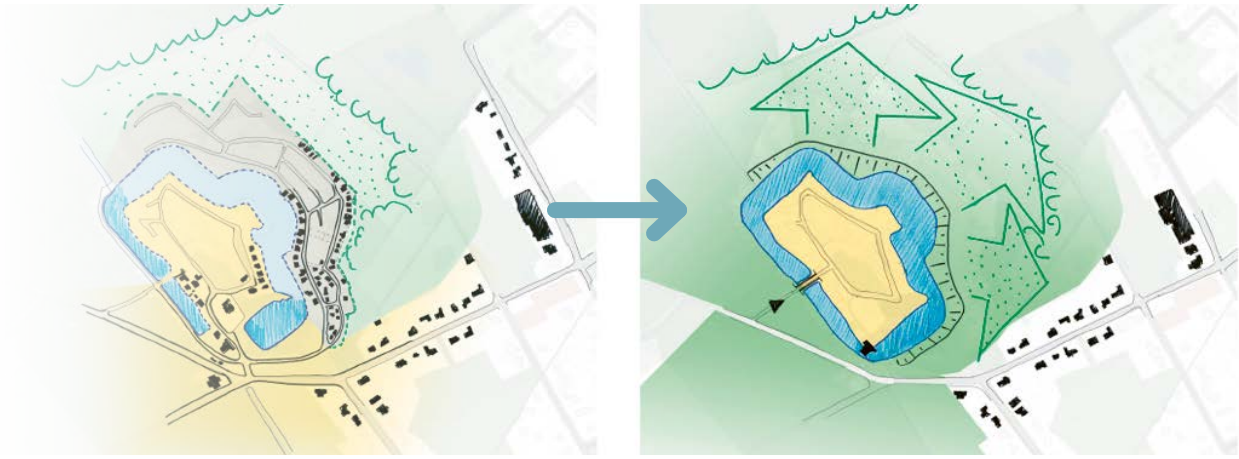

De drie ambities van het plan

1. Verbetering van de zichtbaarheid van het fort en herstel van het authentieke karakter

De hoofdingang van het fort wordt terug de centrale plek. Het hart van het fort vormt in het masterplan opnieuw een eiland. En de onveilige verkeersknoop aan de toegang van Schildestrand pakken we aan. Een boost voor zowel de erfgoedwaarde als het toeristische potentieel van de site.

2. Een duidelijk doorlopende antitankgracht

Het masterplan stelt voor om de oorspronkelijke loop van de antitankgracht te herstellen zodat deze opnieuw duidelijk herkenbaar is. Dat zal ook een positieve impact hebben op de drukke fietsroute naast de waterloop.

3. Een zinvolle invulling voor het fort

Hoewel het fort nooit volledig toegankelijk kan zijn voor het publiek, zijn er delen waar dat wel mogelijk is. Een goed gebruik van deze delen creëert maatschappelijke meerwaarde voor Schilde en de ruimere regio. Het masterplan stelt dat een culturele en sportieve invulling van de site het grootste potentieel heeft. Schildestrand verandert zo geleidelijk van een zone voor verblijfsrecreatie naar een gebied voor dagrecreatie.

Wil je meer weten over het masterplan Schildestrand? Kom op 5 december naar het gemeentehuis.

- Dinsdag 5 december tussen 10 en 21 uur
- Gemeentehuis (conferentiezaal), Brasschaatsebaan 30, Schilde
- De projectleider van het masterplan is aanwezig van 10 tot 21 uur. Vanaf 17.30 tot 21 uur is ook het studiebureau er.
- Info over inhoud van het masterplan en korte- en langetermijnplannen voor Schildestrand.
- Afspraak maken hoeft niet.

Ben je eigenaar of bewoner van een pand of perceel op Schildestrand? Dan krijg jij nog een persoonlijke uitnodiging in de brievenbus voor een informatiemoment op maat. Dit moment gaat door op 4 december.

Mentaal sterk met Mindlab

Alle inwoners van Schilde krijgen 80% korting

Jouw welzijn telt voor ons! Daarom krijg je nu wel 80% korting op de online modules van Mindlab, een kant-en-klaar e-learningplatform rond mentaal welzijn. Zo verlagen we de drempel naar geestelijke gezondheidszorg voor al onze inwoners.

Met deze online modules begrijp en verbeter je jouw mentaal welzijn. Ze bieden technieken die eveneens gebruikt worden in psychotherapie. Ze begeleiden je naar meer grip op je eigen leven.

Op eigen tempo kun je je groeiproces aangaan rond thema's als stress, goed in je vel, burn-out, slaap, depressie, angst, meditatie en veel meer.

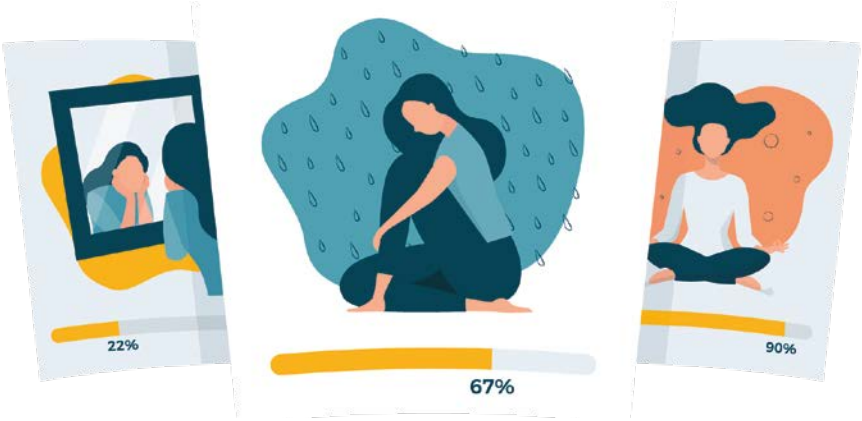

Hoe is een module opgebouwd?

- 6 tot 8 lessen
- 40 tot 60 sublessen
- Verschillende leervormen (video's, audio's, tekst, oefeningen, getuigenissen, prenten, quizvragen, ...)

Je kiest uit volgende modules:

- Omgaan met stress
- Beter slapen
- Stemming/depressie
- Paniekaanvallen
- Burn-out
- Meditatie en mindfulness
- Goed in je vel
- Zelfbeeld
- Ziektevrees
- Emotiehantering

Volg dit stappenplan:

1. Ga naar www.yourmindlab.be en maak een account aan.
2. Bekijk de programma's en kies waar jij aan wilt werken.
3. Koop een programma aan met maar liefst 80% korting door de code ML-2970 toe te voegen aan het winkelmandje. Dit betekent dat je nog 28 euro betaalt per module in plaats van 140 euro.
4. Ga van start!

dienst vrijetijd, welzijn@schilde.be, 03 380 07 49

MyBEnefits:

je sociale voordelen binnen handbereik

MyBEnefits

Met MyBEnefits kun je altijd je sociaal statuut (leefloon, inkomensgarantie voor ouderen, verlies van zelfredzaamheid ...) controleren en een code aanmaken als bewijs. Die code kun je aan de toekennende instantie tonen om je voordeel (sport, cultuur, vrije tijd) te verkrijgen.

Zelf aan de slag

1. Download de app MyBEnefits voor iOS of Android. Of ga naar MyBEnefits.fgov.be. Je krijgt een lijst van de voordelen in de verschillende sectoren zoals sport, cultuur en vrije tijd.
2. Open de app en klik op 'Mijn gegevens'.
3. Meld je aan via itsme of met je eID.
4. Bekijk het overzicht van je sociale statuten.
5. Selecteer je sociaal statuut en genereer een unieke QR-code (app) of 12-cijferige code (website).
6. Toon de code aan de toekennende instantie om je voordeel te verkrijgen.

Een nieuw voordeel melden?

Heb je een voordeel ontdekt dat nog niet op MyBEnefits staat? Via 'Een voordeel meedelen' kun je zelf een bijkomend voordeel toevoegen in MyBEnefits.

Zelf je sociaal statuut aantonen?

web app
https://www.mybenefits.fgov.be
mobile app

Download on the App Store
GET IT ON Google Play

Gebruik na identificatie

1. weergave van je sociale statuten
2. een statuut kiezen & een code genereren
3. de code voorleggen aan de professional

(G)ouder worden in Schilde

Dit zijn de resultaten van de enquête aan de 60-plussers uit Schilde

Dit voorjaar voerden we in samenwerking met hogeschool Thomas More een onderzoek uit bij de 60-plussers in Schilde. Het doel? Nagaan welke noden er bij hen leven. Hoe willen zij (G)ouder worden in Schilde? En hoe kunnen we hen hierbij ondersteunen?

THOMAS MORE

Met een groeiend aantal ouderen in de gemeente, is het belangrijk om een weloverwogen ouderenbeleid te ontwikkelen. De vragen uit het onderzoek behandelden verschillende belangrijke thema's zoals: kwetsbaarheid, wonen & woonomgeving, gezondheid, zorg & hulpverlening, mobiliteit & veiligheid, en sociale contacten & vrijetijd. Zoals beloofd koppelen we hierover graag terug.

387 Schildenaren vulden de enquête in

In totaal ontvingen 1372 60-plussers de vragenlijst in de bus. Hiervan vulden er 387 de vragenlijst volledig in. Nog eens 62 personen beantwoordden de vragen gedeeltelijk. Een mooi en representatief resultaat! We willen deze inwoners dan ook van harte bedanken.

De belangrijkste conclusies op een rij

Thema

Gezondheid en mantelzorg

- **70%** heeft een goede fysieke gezondheid.
- **33%** heeft een chronisch gezondheidsprobleem.
- **20%** voelt zich op mentaal vlak minder goed.
- **33%** zorgt regelmatig voor iemand uit de naaste omgeving, waarbij één op zeven iemand met (een vermoeden van) dementie verzorgt.

De meerderheid van deze mantelzorgers geeft aan een goed evenwicht te vinden en (nog) geen ondersteuning nodig te hebben. Het belang van informatie op maat, emotionele ondersteuning en afstemming en samenwerking met hulpverleners wordt wel vaak door deze mantelzorgers benadrukt.

Thema

Eenzaamheid en vrije tijd

- **40%** voelt zich soms eenzaam.
- **33%** van die groep voelt zich sociaal eenzaam (missen van een vriendenkring).
- **20%** van die groep voelt zich emotioneel eenzaam (missen van een hechte band met iemand).
- Vooral alleenstaanden, mantelzorgers en inwoners die het financieel minder makkelijk hebben, ervaren een hoger risico op eenzaamheid.
- **50%** is lid van een vereniging.
- **20%** doet aan vrijwilligerswerk.

Thema

Dienstverlening en toegankelijkheid

- De best gekende diensten zijn thuiszorg **(90%)** en poetshulp **(80%)**
- Andere diensten en voorzieningen zijn heel wat minder bekend:
  - buurtrestaurant De Vier Wieken
  - mantelzorg- en dementiecafés
  - buurtwinkel 't VerSchil
  - klusjesdienst
- **20%** krijgt mantelzorg.
- **25%** krijgt professionele zorg zoals poetshulp of thuiszorg.
- **50%** geeft aan te weten waar ze recht op hebben.
- De meesten geven aan (nog) geen nood te hebben aan de diensten of voldoende hulp te ontvangen van familie en vrienden.

Thema

Veilig en comfortabel wonen

De vragenlijst polste ook naar de toekomstige woonwensen van de 60-plussers voor zowel hun eigen woning als de buurt errond. De antwoorden toonden aan dat er behoefte is aan:

- sociale huisvesting
- woningaanpassingen
- premies en betaalbaarheid.

Bovendien is de kwaliteit van de woonomgeving, groen in de buurt en veilige fiets- en voetpaden van groot belang voor het welzijn van ouderen.

Wil je het volledige rapport lezen?
Dan kun je terecht op www.schilde.be/gouderworden.

Wat staat er nu te gebeuren?

Het onderzoek biedt waardevolle inzichten en zal dienen als basis voor het ontwikkelen van acties en richtlijnen voor het toekomstige ouderenbeleid in Schilde. In 2024 willen we al de eerste acties uitvoeren. Zo werken we aan initiatieven voor alleenstaanden. Ze moeten zich welkom voelen zodat ze ook alleen ergens naartoe durven gaan. Ook rond thema's als mantelzorg en het promoten van bestaande diensten zal gecommuniceerd worden. Hou dus zeker dit blad de komende maanden in het oog!

ℹ Sociale dienst, thuiszorg@schilde.be, 03 383 62 18

We planten een nieuw bos aan de Rozenhoek

Kom jij mee helpen op zaterdag 2 december?

Groot nieuws van een halve hectare: Schilde krijgt een nieuw bos aan de Rozenhoek. Kom jij mee planten?

- Zaterdag 2 december van 14 tot 17 uur.
- Terrein te bereiken via Rozenhoek 8 (lokaal de Notengalm)
- Meenemen: rubberen laarzen en een spade.
- Inschrijven via www.schilde.be/planteenbos.
  Je kunt inschrijven per uur:
  - 14 tot 15 uur
  - 15 tot 16 uur
  - 16 tot 17 uur
- Kom liefst met de fiets. Toch met de wagen? Dan kun je parkeren aan de Notengalm of op de parking van de dienst der werken (Rozenhoek 2).

Waarom doen we dit?

Dit bos sluit perfect aan bij het burgemeesters-convenant en het natuurplan. We gaan mee de strijd aan tegen de klimaatverandering. Het bos aan de Rozenhoek zorgt voor verkoeling, houdt water vast tegen zowel overstromingen als droogte. En het bevordert de biodiversiteit.

Dit is een initiatief in samenwerking met Bosgroep Antwerpse Gordel en Elite Oldtimerrally vzw. Het weiland is eigendom van lokaal bestuur Schilde. **Jij komt toch ook?**

ℹ dienst milieu, milieu@schilde.be, 03 380 16 49, www.schilde.be/planteenbos

Uit in Schilde

Jouw event in deze kalender?
Organiseer jij een evenement in Schilde? Geef het in op www.uitdatabank.be, de grootste activiteitendatabank in Vlaanderen. Het evenement kun je dan terugvinden via www.schilde.be/uitinschilde en eventueel ook in de uitrubriek in dit magazine.
Afsluiting op donderdag 16 november 2023 voor evenementen in januari en februari 2024.

UiT in Schilde

Meer evenementen op www.schilde.be/beleef-schilde en www.werf44.be.

WOE 1 NOVEMBER

Muziek • Reveil: Duo Tokár
Sint-Guibertuskerk, Kerkplein 1, Schilde, 17 uur
ℹ werf44.be

DO 2 EN VRIJ 3 NOVEMBER

Speelplein • Herfstvakantie op speelplein Schilde
Basisschool Vennebos, Kasteeldreef 24, Schilde, 8 tot 18 uur
ℹ Koraal vzw, 03 232 97 72, info@koraal.be, koraal.be

DO 2, 9, 16, 23 EN 30 NOVEMBER

Natuur • Natuurwandeling
Startplaats: Heemhuis De Drie Rozen, Kerkstraat 41-45, Schilde ('s-Gravenwezel), 13.45 uur
ℹ Heemkring De Drie Rozen, 03 658 87 50, secretariaat@dedrierozen.be

DO 2 NOVEMBER

Muziek • Cantigas de Santa Maria
Werf 44 (kleine zaal), Schoolstraat 44, Schilde, 19.30 uur
ℹ info@ummagumma.be

ZA 4 NOVEMBER

Wandeling • Sprookjeswandeling: 'De gestrafte boom'
Heemhuis Scilla, Alfons Van den Sandelaan 4, Schilde, 18 tot 20 uur
ℹ Heemkundige Kring Scilla, scilla.be

Wandeling • Scilluminata - Zinnenprikkelende Lichtjeswandeling
Heemhuis Scilla, Alfons Van den Sandelaan 4, Schilde, 20 tot 22 uur
ℹ Heemkundige Kring Scilla, scilla.be

ZO 5 NOVEMBER

Varia • Heemhuis De Drie Rozen open
Heemhuis De Drie Rozen, Kerkstraat 41-45, Schilde ('s-Gravenwezel), 10.30 tot 18 uur
ℹ Heemkring De Drie Rozen, secretariaat@dedrierozen.be

MA 6 NOVEMBER

Film • Cinema Sonja: Broker
Werf 44, Schoolstraat 44, Schilde, 20 uur
ℹ werf44.be

DI 7 NOVEMBER

Muziek • Klassiek met Jan Van Gassen - de symfonieën van Wolfgang Amadeus Mozart
Werf 44 (kleine zaal), Schoolstraat 44, Schilde, 14.30 uur
ℹ info@ummagumma.be

WOE 8 NOVEMBER

Natuur • Schatten van de Nottebohm
Werf 44, Schoolstraat 44, Schilde, 14 tot 15.30 uur
ℹ Markant Schilde Actief, markant.schilde.actief@gmail.com, markantvzw.be

Lezing • 'Lessius': Is het geoorloofd dat geld, geld opbrengt?
Werf 44 (kleine zaal), Schoolstraat 44, Schilde, 14.30 uur
ℹ 03 383 39 03, achiel.ossaer@skynet.be, davidsfondsschilde.be

Kindervoorstelling • BRO'S
Werf 44, Schoolstraat 44, Schilde, 15 uur
ℹ werf44.be

Sport • Start lessenreeks Drums Fit
De Liebaert, Pater Nuyenslaan 66, Schilde, 19 uur
ℹ sport@schilde.be, schilde.be/inschrijven

DO 9 NOVEMBER

Literair • Shared Reading - Marc Busscher
Werf 44 (kleine zaal), Schoolstraat 44, Schilde, 14.30 uur
ℹ info@ummagumma.be

ZA 11 NOVEMBER

Viering • Herdenking - Wapenstilstand
Wapenstilstand huldiging, Lodewijk De Vochtplein, Schilde ('s-Gravenwezel), 10 uur
Eucharistieviering met bloemenhulde, Sint-Guibertuskerk, Kerkplein 1, Schilde, 11 uur
ℹ Gemeente Schilde, secretariaat@schilde.be

ZO 12 NOVEMBER

Concert • Aperitiefconcert 'Resonanties'
Werf 44, Schoolstraat 44, Schilde, 11 uur
ℹ Davidsfonds Wijnegem en Schilde, 03 383 39 03, achiel.ossaer@skynet.be

MA 13 NOVEMBER

Infosessie • Wat(t) met mijn energie
Werf 44 (kleine zaal), Schoolstraat 44, Schilde, 20 uur
ℹ Dienst Milieu, milieu@schilde.be

DI 14 NOVEMBER

Lezing • Humor als levenskunst
Werf 44 (kleine zaal), Schoolstraat 44, Schilde, 14.30 uur
ℹ info@ummagumma.be

WOE 15 NOVEMBER

Kinderen • Speelbabbel: Starten in de kleuterklas
't Parkske, Eugeen Dierckxlaan 24, Schilde, 10 uur
ℹ Dienst vrije tijd en welzijn, 03 380 07 47, welzijn@schilde.be

DO 16 NOVEMBER

Workshop • Kookdemonstratie 'Feest'
Dorpshuis, Kerkstraat 24, Schilde ('s-Gravenwezel), 19 tot 22 uur
ℹ Ferm Femma 's-Gravenwezel, hendrixrita@yahoo.com

Lezing • China, de VS en Europa in een multipolaire wereld
Werf 44 (kleine zaal), Schoolstraat 44, Schilde, 19.30 uur
ℹ info@ummagumma.be

Lezing • Hoofdpijn door neuroloog Charlotte Sommeling
Werf 44, Schoolstraat 44, Schilde, 20 uur
ℹ werf44.be

VRIJ 17 NOVEMBER

Workshop • Kookdemonstratie 'Feest'
Dorpshuis, Kerkstraat 24, Schilde ('s-Gravenwezel), 9 tot 12 uur
ℹ Ferm Femma 's-Gravenwezel, hendrixrita@yahoo.com

Varia • In de ban van de Wattman! Straffe histories rond de Antwerpse tram
Vlaams Tram- en Autobusmuseum, Diksmuidelaan 42, Berchem, 19.30 tot 20.30 uur
ℹ sgravenwezel.gezinsbond.be

ANDREA CROONENBERGHS & ELS DOTTERMANS

Kerstvoorstelling: Soms sneeuwt het in december

Els Dottermans en Andrea Croonenberghs verzamelen voor de koudere dagen in december hele fijne liedjes van hoop, liefde, warmte, vrede, kerst. Ze worden begeleid door de getalenteerde muzikanten Andries Boone en Pol Vanfleteren. Soms zingen ze solo, soms in duet, om ons een positieve boodschap te brengen met liedjes die de sfeer van kleinkunst ademen en een vleugje kerst in zich dragen.

Geen traditioneel kerstconcert, maar een gevarieerde selectie liedjes om van te genieten terwijl we uitkijken naar sneeuw in december.

Soms sneeuwt het, soms ook niet. Maar we kunnen er wel over zingen.

VRIJDAG 8 DECEMBER

Wanneer: 20 uur

Waar: Werf 44 (grote zaal), Schoolstraat 44, Schilde

Prijs: 20 euro

Tickets: www.werf44.be

VRIJ 17 NOVEMBER

Lezing • Let's talk about seks door Lieve Blancquaert
Werf 44, Schoolstraat 44, Schilde, 20 uur
ℹ werf44.be

ZA 18 NOVEMBER

Natuur • Dag van de Natuur
Startplaats: Gravinnenbos, exacte locatie ontvang je na inschrijving, 9 tot 17 uur
ℹ Natuurpunt Schijnbeemden, paul.reyntiens@gmail.com, natuurpunt.be

ZA 18 EN ZO 19 NOVEMBER

Shopping • Kerst- en geschenkenbeurs
Wereldwinkel, Schoolstraat 14A, Schilde, zaterdag 13 tot 19 uur, zondag 10 tot 18 uur
ℹ Oxfam wereldwinkel Schilde, 03 385 91 41

ZO 19 NOVEMBER

Beurs • Tweedehands Speelgoedbeurs
Dorpshuis (feestzaal de Caters), Kerkstraat 24, Schilde ('s-Gravenwezel), 14 tot 16 uur
ℹ 03 658 06 31, sieglinde.mertens@gmail.com, sgravenwezel.gezinsbond.be

MA 20 EN 27 NOVEMBER

Info • Digipunt-sessie met BEEGO-studenten
Werf 44 (zaal Expo), Schoolstraat 44, Schilde, 10 tot 12 uur
ℹ 03 658 24 38, neosschildesgravenwezel@gmail.com, neosvzw.be

MA 20 NOVEMBER

Workshop • Succesvol en zinvol ouder worden
Werf 44, Schoolstraat 44, Schilde, 14 uur
ℹ werf44.be

Lezing • Wie, wat, woke door Prof. Walter Weyns
Werf 44, Schoolstraat 44, Schilde, 14 uur
ℹ neosschildesgravenwezel@gmail.com, neosvzw.be

Vertelavond • WOII in Schilde (deel 4): Vier jaar onder Duitse bezetting
Heemhuis Scilla, Alfons Van den Sandelaan 4, Schilde, 14 tot 16 uur en 20 tot 22.30 uur
ℹ Heemkundige Kring Scilla, inschrijvingen@scilla.be, scilla.be

DI 21 NOVEMBER

Lezing • Verplant
Werf 44 (kleine zaal), Schoolstraat 44, Schilde, 14.30 uur
ℹ info@ummagumma.be

Concert • L'essentiel
Werf 44, Schoolstraat 44, Schilde, 15 uur
ℹ werf44.be

Lezing • De Amazonefotograaf
Werf 44 (kleine zaal), Schoolstraat 44, Schilde, 19.30 uur
ℹ info@ummagumma.be

DI 21 NOVEMBER EN DI 5, 12 EN 19 DECEMBER

Creatief • Naaiatelier voor starters die reeds met de naaimachine kunnen werken
Dorpshuis, Kerkstraat 24, Schilde ('s-Gravenwezel), 19.30 tot 22.30 uur
ℹ Ferm Femma 's-Gravenwezel, hendrixrita@yahoo.com

WOE 22 NOVEMBER

Varia • Seniorenontbijt
Buurthuis De Vier Wieken, Molenstraat 70, Schilde, 9 tot 12 uur
ℹ Dienst vrije tijd en welzijn, 03 380 07 47, welzijn@schilde.be

DO 23 NOVEMBER

Dans • Schilde Swingt
Werf 44, Schoolstraat 44, Schilde, 13 uur
ℹ werf44.be

Muziek • Lucky came to town
Werf 44 (kleine zaal), Schoolstraat 44, Schilde, 19.30 uur
ℹ info@ummagumma.be

ZA 25 NOVEMBER

Theater • Zwartzak
Werf 44, Schoolstraat 44, Schilde, 15 uur
ℹ werf44.be

ZO 26 NOVEMBER

Feest • Sinterklaasfeest
Heemhuis De Drie Rozen, Kerkstraat 41-45, Schilde ('s-Gravenwezel), 14 tot 17 uur
ℹ s-Gravenwezel Parelt, Middenstand 's-Gravenwezel

DI 28 EN WOE 29 NOVEMBER

Feest • Sinterklaasfeest voor senioren
Werf 44, Schoolstraat 44, Schilde, 13 uur
ℹ Dienst vrije tijd en welzijn, 03 380 07 47, senioren@schilde.be

DI 28 NOVEMBER

Lezing • De Noordpool, Nanook of the North
Werf 44 (kleine zaal), Schoolstraat 44, Schilde, 14.30 uur
ℹ info@ummagumma.be

Muziek • Muziek uit Versailles, ten tijde van Lodewijk XII en XIV - Aline Hopchet
Werf 44 (kleine zaal), Schoolstraat 44, Schilde, 19.30 uur
ℹ info@ummagumma.be

WOE 29 NOVEMBER EN 27 DECEMBER

Kinderen • Sprookjesplein
Hoofdbibliotheek, Brasschaatse-baan 30, Schilde, 15 tot 16 uur
ℹ 03 380 16 01, bibliotheek@schilde.be, schilde.bibliotheek.be

WOE 29 NOVEMBER

Creatief • We knutselen samen onze kerstversiering
Den Bieshof, Kerkplein 3, Schilde, 19 tot 21 uur
ℹ Markant Schilde Actief, markant.schilde.actief@gmail.com, markantvzw.be

DO 30 NOVEMBER

Feest • Sinterklaasfeest voor senioren
Dorpshuis, Kerkstraat 24, Schilde ('s-Gravenwezel), 13 uur
ℹ Dienst vrije tijd en welzijn, 03 380 07 47, senioren@schilde.be

Lezing • Van mammoet tot Big Mac
Werf 44 (kleine zaal), Schoolstraat 44, Schilde, 14.30 uur
ℹ info@ummagumma.be

VRIJ 1 DECEMBER

Welzijn • Mantelzorgcafé: Euthanasie en wilsverklaring door Wim Distelmans
Buurthuis De Vier Wieken, Molenstraat 70, Schilde, 14 uur
ℹ Dienst vrije tijd en welzijn, 03 380 07 47, welzijn@schilde.be, buurthuisdevierwieken@schilde.be

Lezing • Openbaarheid, inspraak, rechtspraak: een (des-)illusie? door P. Vande Casteele
Dorpshuis, Kerkstraat 24, Schilde ('s-Gravenwezel), 19.30 tot 20.30 uur
ℹ GreenPlease VZW, ludo@greenplease.be

ZO 3 DECEMBER

Musical • Les Misérables
Stadsschouwburg, Theaterplein, Antwerpen, 14 uur
ℹ 03 658 24 38, neosschildesgravenwezel@gmail.com, neosvzw.be

MA 4 DECEMBER

Film • Cinema Sonja: Boy from Heaven
Werf 44, Schoolstraat 44, Schilde, 20 uur
ℹ werf44.be

Film • Het geluk komt morgen
Heemhuis Scilla, Alfons Van den Sandelaan 4, Schilde, 20 uur
ℹ Heemkundige Kring Scilla, inschrijvingen@scilla.be, scilla.be

DI 5 DECEMBER

Muziek • Klassiek met Jan Van Gassen
Werf 44 (kleine zaal), Schoolstraat 44, Schilde, 14.30 uur
ℹ info@ummagumma.be

Lezing • De Franse Revolutie - Johan op de Beeck
Werf 44 (kleine zaal), Schoolstraat 44, Schilde, 19.30 uur
ℹ info@ummagumma.be

WOE 6 DECEMBER

Kinderen • Sinterklaas
Hoofdbibliotheek, Brasschaatsebaan 30, Schilde, 15 tot 16 uur
ℹ 03 380 16 01, bibliotheek@schilde.be, schilde.bibliotheek.be

Theater • Dwaallicht: Ze zijn me vergeten
Werf 44, Schoolstraat 44, Schilde, 19.30 uur
ℹ werf44.be

DO 7, 14 EN 21 DECEMBER

Natuur • Natuurwandeling
Startplaats: Heemhuis De Drie Rozen, Kerkstraat 41-45, Schilde ('s-Gravenwezel), 13.45 uur
ℹ Heemkring De Drie Rozen, 03 658 87 50, secretariaat@dedrierozen.be

DO 7 DECEMBER

Muziek • Imagine no Lennon - Robert Van Yper
Werf 44 (kleine zaal), Schoolstraat 44, Schilde, 19.30 uur
ℹ info@ummagumma.be

VRIJDAG 8 DECEMBER

Varia • Geleid bezoek Hoofdkwartier NAVO - Evere
Verzamelplaats: Parking Carrefour, Turnhoutsebaan 132, Schilde, 7.45 uur
ℹ 03 658 24 38, neosschildesgravenwezel@gmail.com, www.neosvzw.be/schilde

Concert • Soms sneeuwt het in december
Werf 44, Schoolstraat 44, Schilde, 20 uur
ℹ werf44.be

ZA 9 DECEMBER

Kinderen • Sprookjesplein
Bibliotheekfiliaal, Kerkstraat 24, Schilde ('s-Gravenwezel), 11 tot 12 uur
ℹ 03 380 16 01, bibliotheek@schilde.be, schilde.bibliotheek.be

MA 11 DECEMBER

Film • Cinema Sonja: Wolf
Werf 44, Schoolstraat 44, Schilde, 20 uur
ℹ werf44.be

DI 12 DECEMBER

School • Kijkmoment voor 2,5-jarigen
VBS Heilig Hart van Maria, Oudaen 76, Schilde ('s-Gravenwezel), 9.30 uur
ℹ 03 658 12 46, secretariaat@basisschool-hhart.be, basisschool-hhart.be

Literair • Leeskring: Het achtste leven - Nino Haratischwili
Hoofdbibliotheek, Brasschaatsebaan 30, Schilde, 14 uur
ℹ 03 380 16 01, bibliotheek@schilde.be, schilde.bibliotheek.be

Literair • Shared Reading - Marc Busscher
Werf 44 (kleine zaal), Schoolstraat 44, Schilde, 14.30 uur
ℹ info@ummagumma.be

WOE 13 DECEMBER

Kinderen • Speelbabbel: Peuter moves
't Parkske, Eugeen Dierckxlaan 24, Schilde, 10 uur
ℹ Dienst vrije tijd en welzijn, 03 380 07 47, welzijn@schilde.be

DO 14 DECEMBER

Lezing • Wat als de Dulle Griet nog kon zingen?
Werf 44 (kleine zaal), Schoolstraat 44, Schilde, 19.30 uur
ℹ info@ummagumma.be

VRIJ 15 DECEMBER

Lezing • Samenlevingsopbouw in de immense transitie van deze tijd door Dyab Abou Jahjah
Werf 44, Schoolstraat 44, Schilde, 20 uur
ℹ 03 658 24 38, neosschildesgravenwezel@gmail.com, neosvzw.be

ZO 17 DECEMBER

Natuur • Donkeredagentocht
Vertrek: Zaal De Wip, Speelhofdreef 4, Schilde, 8 tot 15 uur
ℹ Bosgeuzen-Voorkempen vzw, 0477 38 56 18, ronny.roothans@skynet.be

DI 19 DECEMBER

Lezing • Hoe leven wij in 2050? Inez Falleyn
Werf 44 (kleine zaal), Schoolstraat 44, Schilde, 14.30 uur
ℹ info@ummagumma.be

Muziek • The Men in Black
Werf 44 (kleine zaal), Schoolstraat 44, Schilde, 19.30 uur
ℹ info@ummagumma.be

Terugkeer kunstwerken Albert Van Dyck in het museum

Vaste collectie vanaf zaterdag 4 november opnieuw tentoongesteld

Na een afwezigheid van enkele maanden zijn de werken van kunstschilder Albert Van Dyck terug te bewonderen in het Museum Albert Van Dyck. Hij was één van de vaandeldragers van het animisme. De prachtige landschappen van onze gemeente inspireerden hem meer dan 20 jaar lang. Schilde heeft 298 werken van Van Dyck in bruikleen van de Vlaamse Gemeenschap.

Ontdek het museum helemaal gratis tijdens de openingsuren. Liever een gegidste rondleiding? Dat kan! Reserveren kan via onze website. Je betaalt 90 euro. Groepen tot maximum 25 personen kunnen deelnemen.

Museum Albert Van Dyck,
Brasschaatsebaan 30,
Schilde

Dienst cultuur, 03 380 16 37,
cultuur@schilde.be

www.schilde.be/museum-albert-van-dyck

College van burgemeester en schepenen

1 **Dirk Bauwens** N-VA
Burgemeester en voorzitter vast bureau
algemene coördinatie, burgerzaken, politie, brandweer, ICT, personeel, communicatie, archief, dierenwelzijn

dirk.bauwens@schilde.be

2 **Olivier Verhulst** Open VLD
Schepen en lid vast bureau
milieu, financiën
sport, mobiliteit, wonen

olivier.verhulst@schilde.be

3 **Kathleen Krekels** N-VA
Schepen en lid vast bureau
cultuur, onderwijs, bibliotheek, evenementen, toerisme

kathleen.krekels@schilde.be

4 **Marian Van Alphen** Open VLD
Schepen en lid vast bureau
welzijn, gezondheid, ontwikkelingssamenwerking, lokale economie, ruimtelijke ordening

marian.vanalphen@schilde.be

5 **Peter Mendonck** N-VA
Schepen en lid vast bureau
openbare werken, patrimonium, juridische zaken

peter.mendonck@schilde.be

6 **Pascale Gielen** N-VA
Schepen en lid vast bureau
werk, bijzonder comité sociale dienst, jeugd, gezinnen, senioren

pascale.gielen@schilde.be

Sluitingsdagen gemeentelijke diensten, recyclagepark, bib en sociaal huis:

- woensdag 1 november (Allerheiligen)
- donderdag 2 november (Allerzielen)
- zaterdag 11 november (Wapenstilstand)
- vrijdag 22 december (namiddag)
- maandag 25 december (kerstdag)
- dinsdag 26 december (tweede kerstdag)
- vrijdag 29 december (namiddag)
- maandag 1 januari (nieuwjaarsdag)
- dinsdag 2 januari (tweede nieuwjaarsdag)

Huisartsen - 0900 10 512
Tussen 19 en 7.30 uur

Apothekers - 0903 99 000
www.apotheek.be

Tandartsen - 0903 39 969
www.tandarts.be/wachtdienst

Praktisch

De administratieve diensten werken op afspraak. Je kunt online een tijdstip reserveren of telefoneren naar 03 380 16 00.

Administratieve diensten
03 380 16 00
www.schilde.be/afspraak

Afspraak met burgemeester
03 380 16 23
www.schilde.be/burgemeester

Afspraak lid college
www.schilde.be/schepencollege

Openingsuren andere gemeentelijke diensten
(museum, bib, recyclagepark, evenementenloket, ...)
www.schilde.be/contact

MIX
Paper
FSC
FSC® C007370

Een publicatie van lokaal bestuur Schilde

Brasschaatsebaan 30, 2970 Schilde
03 380 16 00
info@schilde.be
www.schilde.be

Redactie
Dienst communicatie
03 380 16 90, communicatie@schilde.be

Vormgeving en druk
Artoos group

Verantwoordelijke uitgever
Burgemeester Dirk Bauwens,
Amazonenlaan 9, 2970 Schilde

www.schilde.be/vacatures

jobs

Op zoek naar een job? Al eens aan lokaal bestuur Schilde gedacht?

Je krijgt de kans om dagelijks een positieve impact te hebben op onze gemeenschap. Of het nu gaat om het verbeteren van de lokale infrastructuur, het bieden van essentiële diensten aan onze inwoners of het bijdragen aan de algemene kwaliteit van leven, jouw werk doet ertoe.

Daarnaast bieden we een stabiele job met aantrekkelijke voordelen vlakbij huis.

Volgende jobs zoeken alvast de ideale kandidaat:

- **Poetsmedewerkers**
- **Kinderbegeleiders**
- **Administratieve medewerkers voor verschillende diensten**
- **Informatiebeheerder**
- **Ploegbaas team 'gebouwen en feestelijkheden'**
- **Teamleider dienst der werken**

Ontdek al onze vacatures op www.schilde.be/vacatures.

Solliciteer en wie weet maak je binnenkort deel uit van ons team.

Schilde